

NOS ANTENNES ARGOS 2001 en FRANCE

**Association qualifiée d'intérêt
général ayant la capacité
de recevoir des libéralités**
(donations, legs)

Soutenue par

Agence Régionale de la Santé (ARS-IdF)
Direction Générale de la Santé (DGS)
Mairie de Paris

Partenariats

Fondation FondaMental
ComPaRe

Adhérent à

France Assos Santé : IdF et en régions

Siège social

77, rue du Faubourg Saint-Jacques
75014 Paris

Permanence téléphonique nationale

Tél.: 01.46.28.01.03

Administration

Tél.: 01.46.28.00.20

Email : contact@argos2001.fr

Site Internet: www.argos2001.net

Facebook: 2001Argos

LinkedIn: Association Argos 2001

*Association déclarée à la Préfecture de Police
de Paris le 9 février 2001
Publication au JO du 3 mars 2001, REF 091821*

Antenne Paris (75)

Tél. : 01 46 28 01 03
(permanence téléphonique)
contact@argos2001.fr

Antenne de la Gironde

Tél.: 07 49 95 30 66 -
Tél.: 06 22 44 54 70
argos2001.gironde@gmail.com

Antenne Gers

Tél.: 07 49 95 30 66
argos2001.gers@gmail.com
argos2001gers.fr

Antenne Charente

Tél. : 07 69 66 00 29
charente@argos2001.fr

Antenne Doubs

Tél. : 07 66 81 49 70
doubs@argos2001.fr

Antenne Provence

Hôpital de jour, Villa des 3 Pins
2 ancienne Route de Marseille
13500 Martigues
Tél. : 04 42 43 20 46
argos2001.provence@gmail.com

Antenne des deux Savoies

16 Fg des Balmettes
74000 Annecy
Tél. : 06 25 79 47 01
2savoies@argos2001.fr
www.argos2001.com

Antenne Eure

Tél.: 07 44 84 81 42
argos2001.eure@gmail.com

Antenne Caen

Tél. : 07 69 83 42 16
argos2001.14@gmail.com

Antenne Oise

Tél : 07 67 32 11 30
argos2001.60@gmail.com

Antenne de la Réunion

Tél. : 06 93 44 44 78
argos2001.974@gmail.com

Argos 2001 Polynésie

Tél : +689 87 78 78 94
jmlpagon@mail.pf

PADEM BIPOL Moselle (57)

7, rue Clérisseau 57000 Metz
Tél. : 09 51 89 53 39
Tél. : 07 81 06 91 86
bipol@padem.org
bipol.padem.org

Association d'aide
aux personnes atteintes de
troubles bipolaires
et à leur entourage

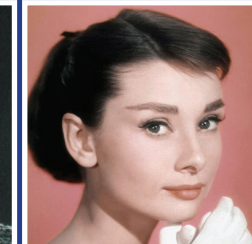
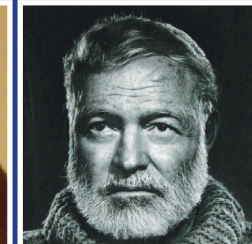
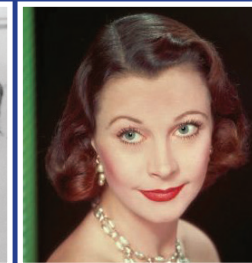
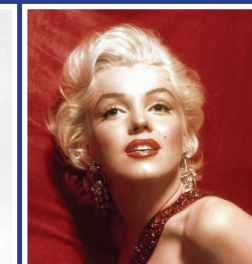
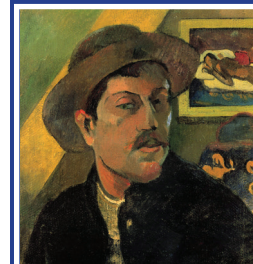
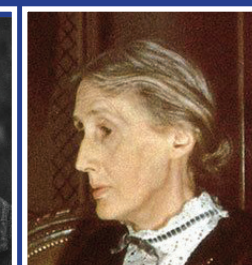
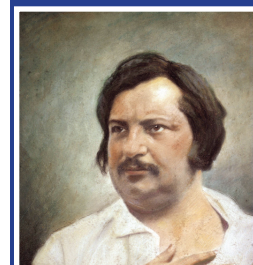

QUE SONT LES TROUBLES BIPOLAIRES ?

Anciennement décrits comme psychose maniaco-dépressive, ces troubles se caractérisent par des variations cycliques de l'humeur alternant des phases dépressives et des phases d'exaltations (appelées phases «maniaques» ou «hypomaniaques»).

Fréquents (au moins 2% de la population), ces troubles sont souvent difficiles à dépister (8 ans d'évolution, en moyenne, avant d'être diagnostiqués) car très variables d'un individu à l'autre.

CARACTÉRISTIQUES DES PHASES D'EXALTATION

- Diminution du besoin de sommeil
- Euphorie, désinhibition
- Accélération des pensées et des actions,
- Projets démesurés
- Débit accéléré de la parole, logorrhée
- Énergie débordante, hyperactivité inhabituelle
- Irritabilité, avec une tendance agressive
- Dépenses inconsidérées
- Sentiment de pouvoir, de puissance, de grandeur
- Hyperactivité sexuelle
- Fuite des idées, instabilité attentionnelle
- Troubles du jugement
- Délires

LES CONSÉQUENCES

- Souffrance morale
- Risque suicidaire
- Comportements à risques
- Problèmes professionnels
- Conflits familiaux
- Ruptures affectives
- Désinsertion sociale
- Conduites addictives (alcoolisme)

Des traitements efficaces existent :

- Médicaments (thymorégulateurs, neuroleptiques, antidépresseurs)
- Mesures psycho-éducatives
- Psychothérapies ...

CARACTÉRISTIQUES DES PHASES DÉPRESSIVES

- Etat de tristesse et de souffrance morale
- Perte du plaisir et de tous intérêts
- Sentiment de culpabilité
- Dévalorisation de soi
- Pessimisme et isolement
- Fatigue, épuisement
- Idées noires, pensées suicidaires
- Troubles de l'appétit et du sommeil (des insuffisances ou des excès)
- Baisse de la concentration et de la mémoire
- Indécision
- Troubles psychosomatiques ...

DEVENEZ MEMBRE

En devenant membre d'ARGOS 2001 vous nous apportez votre soutien moral et financier afin que nous puissions fonctionner et être reconnu officiellement auprès des instances médicales et administratives.

Soutenez nous, adhérez et faites adhérer vos proches !

BULLETIN D'ADHESION

NOM

Prénom

Adresse.....

Code Postal.....

Ville.....

Tél.....

Email.....

Date: Signature :

J'adhère: 30 €

Je fais un don : 10€ 30€ 50€ 100€ autres.....

EN LIGNE : www.argos2001.net
ou en Chèque à l'ordre d'ARGOS 2001
77 rue du Fbg Saint-Jacques 75014 Paris

Réduction d'impôt égale à 66 % du total des versements retenus dans la limite de 20% de votre revenu imposable